



## วิทยขอดับไฟ

การไฟฟ้าส่วนภูมิภาค  
PROVINCIAL ELECTRICITY AUTHORITY

เลขที่ กต.คกข.(ปบ) ๑๗๐๐/๒๕๖๖

ชื่อผู้รับ นายพัทธนันท์ พิชิตสุวรรณชล

ชื่อผู้ส่ง นายนครินทร์ รัตนปัญญา

วันที่ ๒๔ พฤศจิกายน ๒๕๖๖

ตำแหน่ง อก.ปบ.(ก.๓)

ตำแหน่ง ผจก. กฟส.โคกขาม

ด้วยการไฟฟ้า กฟส.โคกขาม จะขอแก้ไขจุดร้อนเพื่อปฏิบัติงานในระบบจำหน่ายแรงสูง/สถานีไฟฟ้า สถานีวินาสคร. ตามแผนผังสังเขปแนบ จำนวน ๑ แผ่น ดังนี้

ที่	พิดเตอร์	วัน/เดือน/ปี	ตั้งแต่เวลา	ถึงเวลา	ลักษณะงานที่ปฏิบัติ และบริเวณที่ปฏิบัติงาน	จาก	ถึง	ผู้ควบคุมงาน
๓	SXA03	๑๐ ธ.ค. ๖๖	๐๘.๐๐ น.	๑๗.๐๐ น.	ติดตั้งDIS ชั่วคราว รองรับงานติดตั้ง รีโครสเซอร์	SXA๓S-๐๘	SXA๓S-๑๕	ว่าที่ร้อยเอก วันชัย เวชศาสตร์เบอร์ โทร. ๐๙๑-๘๑๓๒๖๐๙

พื้นที่ที่มีผู้ใช้ไฟได้รับผลกระทบ(ไฟดับ)แนวคลอง ๓

ผู้ประสานงานการดับไฟ ชื่อ นายสรตาศาสตร์ สงวนพันธ์ุ ตำแหน่ง ทผ.ปบ. โทร ๐๘๑-๙๔๑-๒๕๓๒  
พื้นที่ ที่ขอดับไฟปฏิบัติงานมีสายเคเบิลใยแก้วนำแสงของ กฟภ. (หากมีโอกาสขำรด ผคส.กรส.(ก.๓) จะได้ตรวจสอบก่อนปฏิบัติงาน)

๑.  มีสายเคเบิลใยแก้วนำแสง ๑.๑  มีโอกาสขำรด ๑.๒  ไม่มีโอกาสขำรด  
๒.  ไม่มีสายเคเบิลใยแก้วนำแสง

ลงชื่อ 

(นายนครินทร์ รัตนปัญญา.)

ตำแหน่ง ผจก. กฟส.โคกขาม

แผนกควบคุมการจ่ายไฟ (ผคฟ.) กฟภ.๓

เรียน อก.ปบ.(ก.๓)

ผคฟ. พิจารณาแล้วเห็นควร

อนุมัติให้ดับไฟตามคำขอข้อ 1 พิดเตอร์ SXA 3 จาก SXA 3S-08 ถึง SXA 3S-15

ในวันที่ 10 ธ.ค. 66 ตั้งแต่เวลา 8.00 น. ถึง 17.00 น. ตามใบสั่งทำสวิตซ์ซึ่งเลขที่ 1750/2566

อนุมัติให้ดับไฟตามคำขอข้อ พิดเตอร์ จาก ถึง

ในวันที่ ตั้งแต่เวลา น. ถึง น. ตามใบสั่งทำสวิตซ์ซึ่งเลขที่

พนักงานศูนย์ฯ นาย นครินทร์ พิชิตสุวรรณชล ประสานงานการขอดับไฟกับ นาย สรตาศาสตร์ สงวนพันธ์ุ

(นายนครินทร์ พิชิตสุวรรณชล)  
๑๓.๖.๖๖ น.ค.ค.

สำหรับผู้อนุมัติ

ที่ ก.๓ กปบ.(คฟ.)

เรียน ผจก. กฟส.โคกขาม

อก.ว.ว.(ก.๓)

อนุมัติ และแจ้ง จบ. เพื่อตรวจสอบความปลอดภัย,  
พร้อมทั้งลงข้อมูลแจ้งแผนดับไฟลงใน www.pea.co.th

ขั้นตอนการสวิตซ์ซึ่ง 2 แผ่น

แผนผังแนบ 1 แผ่น

ผจก. (สถานี)

เพื่อทราบ และจัดพนักงานเข้าปฏิบัติงานร่วมกับศูนย์  
นครปฐม ตั้งแต่เวลา น. เป็นต้นไป จนกว่างานจะแล้วเสร็จ

(นายเลอพงศ์ แก่นจันทร์)

รท.ปบ.(ก3) ปฏิบัติงานแทน อก.ปบ.(ก3)

## ใบสั่งทำสวิตชิง

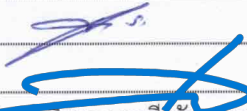
1. สถานที่ทำงาน	ติดตั้ง DIS ชั่วคราว เลขที่จัดสรรวัฒนาแพคเตอร์ (วงจร SXA03)					
2. กำหนดวันที่ทำงาน	10 ธ.ค. 66	เวลา	08.00 น.	ถึง เวลา	17.00	น.
3. ผู้ขอทำงาน	กฟส.คกข.	งานที่ทำ	ติดตั้ง DIS ชั่วคราว		ตามใบขอปฏิบัติงาน	1750/2566
4. เตรียมการสวิตชิงโดย	นายนครินทร์ อังสนาวคิน			วันที่	26 พฤศจิกายน 2566	
5. ตรวจสอบสวิตชิงโดย				วันที่	26 พฤศจิกายน 2566	
6. อนุมัติสวิตชิงโดย				วันที่	26 พฤศจิกายน 2566	
7. สั่งทำสวิตชิงโดย	<ol style="list-style-type: none"> <li>นายจิรวัฒน์, นายพชชา, นายวิรัช, นายอมร</li> <li>นายนครินทร์, นางสาวพิชชา, นายณัฐกาญจน์, นายสุธี, นายสามารถ</li> <li>นายศุภสวัสดิ์, นายอนุสรณ์, นายธนิต, นายวรรณพงษ์, นายมนโษ</li> </ol>				(กะ1 00.00 น. - 08.00 น.) (กะ2 08.00 น. - 16.00 น.) (กะ3 16.00 น. - 24.00 น.)	

ที่	รหัสอุปกรณ์	สภาพอุปกรณ์ ปกติก่อน ดำเนินการ	ดำเนินการ	เวลา	ผู้ดำเนินการ	ผู้สั่งการ	หมายเหตุ
1	ให้ตรวจสอบอุปกรณ์ตัดตอนก่อนทำการสวิตชิง						
2	SXA-TP1	"OLTC" Auto	"OLTC" Manual		SXA		
3	SXA-TP2	"OLTC" Auto	"OLTC" Manual		SXA		
4	SXA03VB-01	"ON" Auto Reclose	"OFF" Auto Reclose		SXA		
5	SMF09R-01	Normal	Nonreclosing, ALT		คกข.		R ก่อนวัดบ้านโคก
6	ย้ายโหลดวงจร SXA03 บางส่วนไปจ่ายไฟจาก SXA06						
7	SXABVB-01	ปลด	สับ		SXA		- ขนานบัส
8	SXA03S-16	ปลด	สับ		คกข.		DIS ขอยช่างวัดบ้านโคก
9	SXA03S-15	สับ	ปลด(ใช้โหลดบัสเตอร์)		คกข.		DIS เลขที่จัดสรรวัฒนาแพคเตอร์
10	SXABVB-01	สับ	ปลด		SXA		- ขนานบัส
11	เมื่อพร้อมดับไฟเวลา 08.00 น.						
12	SXA03S-08	สับ	ปลด(ใช้โหลดบัสเตอร์)		คกข.		DIS ประตุน้ำแก้มลิงสันดาบ
13	SXA03S-12	สับ	ปลด		คกข.		DIS ที่จัดสรรวัฒนาแพคเตอร์
14	แจ้งพื้นที่ไฟดับให้ กฟส.คกข. รับทราบ						
15	แจ้ง กฟส.คกข. ทำการทดสอบไฟบริเวณที่ปฏิบัติงาน						
16	แจ้ง กฟส.คกข. ทำการช้อนกราวจุด G1,G2						
17	แจ้ง กฟส.คกข. ลงข้อมูล Wesafe แล้วให้ปฏิบัติงานได้						
18	SXA-TP1	"OLTC" Manual	"OLTC" Auto		SXA		
19	SXA-TP2	"OLTC" Manual	"OLTC" Auto		SXA		
20	SXA03VB-01	"OFF" Auto Reclose	"ON" Auto Reclose		SXA		
21	SMF09R-01	Nonreclosing, ALT	Normal		คกข.		R ก่อนวัดบ้านโคก
สิ้นสุด Switching ช่วงเช้า							
22	เมื่อ กฟส.คกข. แจ้งปฏิบัติงานแล้วเสร็จ ยืนยันข้อมูลใน WE SAFE เรียบร้อย						
23	แจ้ง กฟส.คกข. ปลดช้อนกราวจุด G1,G2						
24	SXA-TP1	"OLTC" Auto	"OLTC" Manual		SXA		
25	SXA-TP2	"OLTC" Auto	"OLTC" Manual		SXA		
26	SXA03VB-01	"ON" Auto Reclose	"OFF" Auto Reclose		SXA		



ที่	รหัสอุปกรณ์	สภาพอุปกรณ์ ปกติก่อน ดำเนินการ	ดำเนินการ	เวลา	ผู้ดำเนินการ	ผู้สั่งการ	หมายเหตุ
27	SMF09R-01	Normal	Nonreclosing, ALT		คกข.		R ก่อนวัดบ้านโคก
28	พร้อมจ่ายไฟ						
29	SXA03S-08	ปลด	สับ		คกข.		DIS ประตูน้ำแก้มลิงสันดาบ
30	SXA03S-12	สับ	ปลด		คกข.		DIS ที่จัดสรรพัฒนาแฟลคเตอรี
31	ย้ายโหลดวงจร SXA03 บางส่วนกลับจาก SXA06						
32	SXABVB-01	ปลด	สับ		SXA		- ขนานบัส
33	SXA03S-15	ปลด	สับ		คกข.		DIS เลย์ที่จัดสรรพัฒนาแฟลคเตอรี
34	SXA03S-16	สับ	ปลด(ใช้โหลดบัสเตอร์)		คกข.		DIS ซอยข้างวัดบ้านโคก
35	SXABVB-01	สับ	ปลด		SXA		- ขนานบัส
36	SXA-TP1	"OLTC" Manual	"OLTC" Auto		SXA		
37	SXA-TP2	"OLTC" Manual	"OLTC" Auto		SXA		
38	SXA03VB-01	"OFF" Auto Reclose	"ON" Auto Reclose		SXA		
39	SMF09R-01	Nonreclosing, ALT	Normal		คกข.		R ก่อนวัดบ้านโคก
	สิ้นสุด Switching ทั้งหมด						

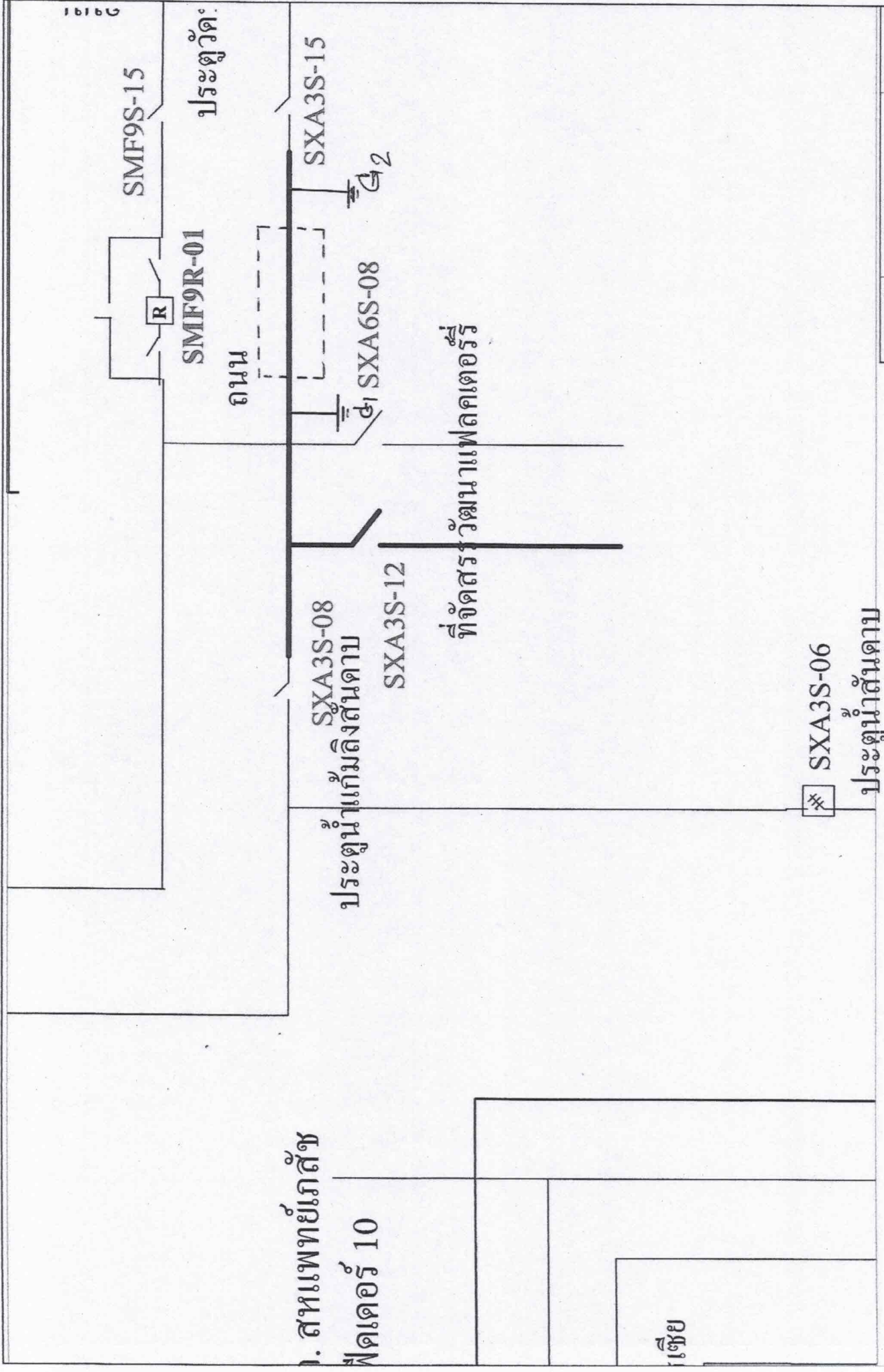

แผนภูมิการเดินไฟ ของอาคารเลขที่ 101 ชั้นที่ 10 เลขที่ 101/101/101/101/101 เลขที่ 101/101/101/101/101	การไฟฟ้าส่วนภูมิภาค ผู้ว่าการ สถานี 4 ชั้นเสา	เลขที่ 101/101/101/101/101 เลขที่ 101/101/101/101/101
แผนภูมิการเดินไฟ ของอาคารเลขที่ 101 ชั้นที่ 10 เลขที่ 101/101/101/101/101 เลขที่ 101/101/101/101/101	แผนภูมิการเดินไฟ ของอาคารเลขที่ 101 ชั้นที่ 10 เลขที่ 101/101/101/101/101 เลขที่ 101/101/101/101/101	เลขที่ 101/101/101/101/101 เลขที่ 101/101/101/101/101

แผนภูมิการเดินไฟ ของอาคารเลขที่ 101 ชั้นที่ 10 เลขที่ 101/101/101/101/101 เลขที่ 101/101/101/101/101	การไฟฟ้าส่วนภูมิภาค ผู้ว่าการ สถานี 4 ชั้นเสา	เลขที่ 101/101/101/101/101 เลขที่ 101/101/101/101/101
แผนภูมิการเดินไฟ ของอาคารเลขที่ 101 ชั้นที่ 10 เลขที่ 101/101/101/101/101 เลขที่ 101/101/101/101/101	แผนภูมิการเดินไฟ ของอาคารเลขที่ 101 ชั้นที่ 10 เลขที่ 101/101/101/101/101 เลขที่ 101/101/101/101/101	เลขที่ 101/101/101/101/101 เลขที่ 101/101/101/101/101